

EINBEZIEHUNGSSATZUNG "TEILBEREICH SICHELGRUND"

FESTSETZUNGEN DURCH PLANZEICHEN

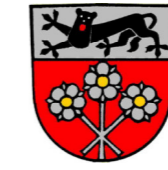

Markt Reichenberg, Kreis Würzburg
Einziehungssatzung
"Teilbereich Sichelgrund"

LAGEPLAN

Maßstab 1 : 1000

Giebelstadt, 12.08.2020

geändert / ergänzt:

Planfertiger:

in Zusammenarbeit mit:



Ingenieur-GmbH für Bauwesen
D-97232 Giebelstadt, i_PARK Klingholz 16
Tel: 09334 943 300, Fax: 09334 943 301

Ausschnitt Flächennutzungsplan

Maßstab 1 : 5000

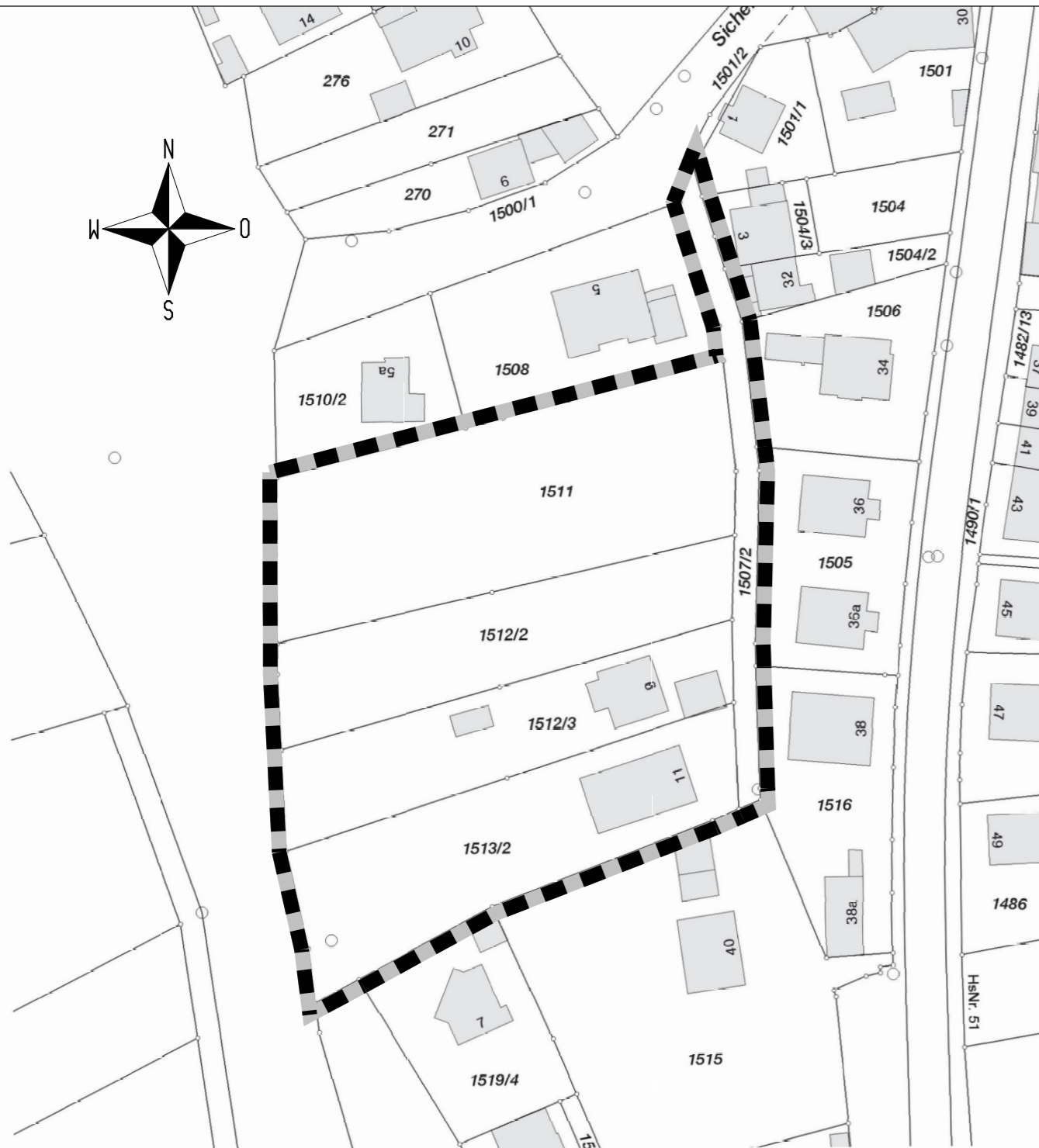
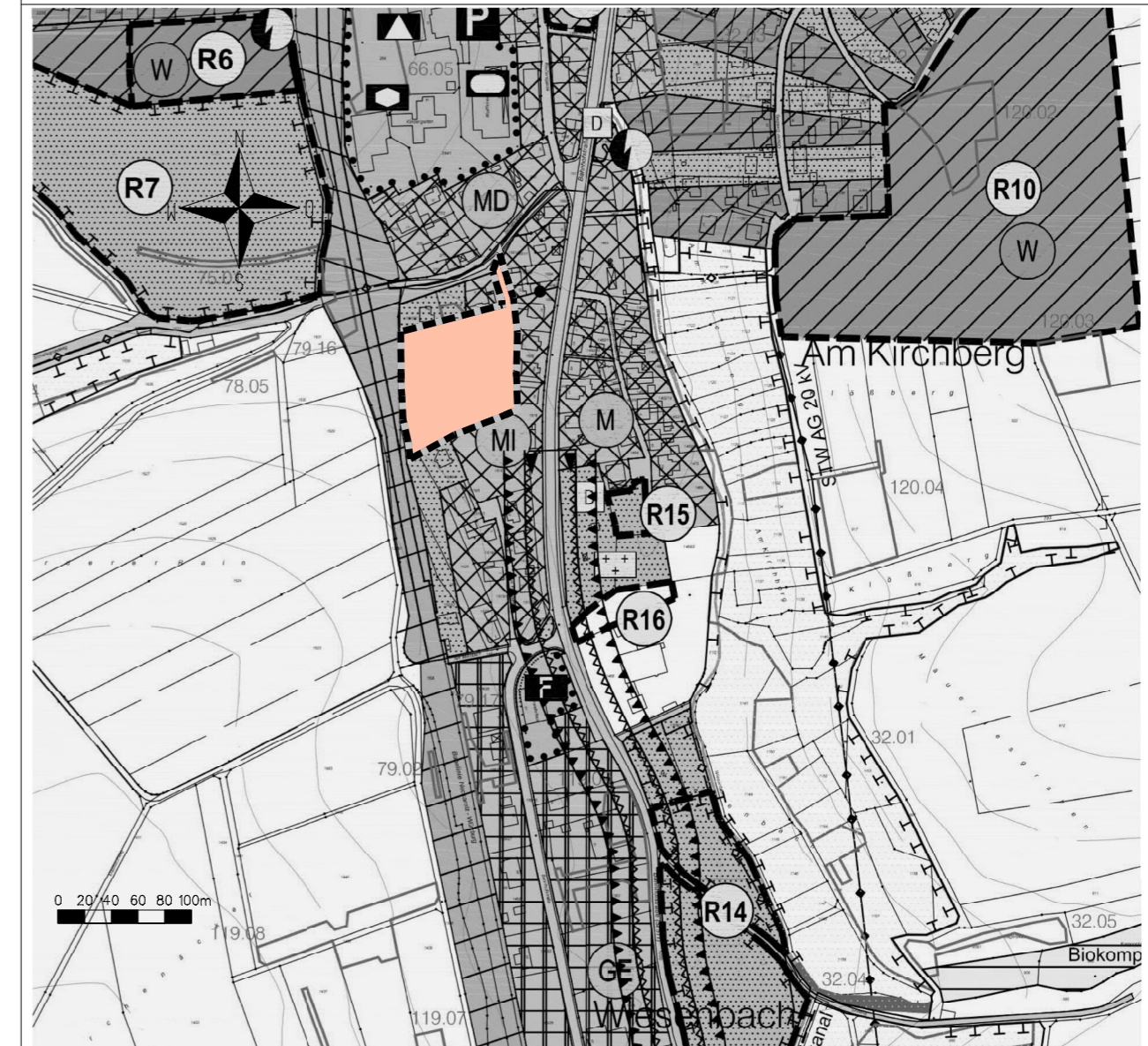

Grenze des räumlichen Geltungsbereiches der Einziehungssatzung

ZEICHNERISCHE HINWEISE



Bestehende Grundstücksgrenze mit Grenzsymbolen

581

Flurstücksnummer



Bestehendes Gebäude mit Hausnummer

TEXTLICHE HINWEISE

Katastergrundlage:
"Nutzung der Basisdaten der Bayerischen Vermessungsverwaltung"
mit Stand vom Juli 2017

0 10 20 30 40 50m